

1.2 - CORTE - A

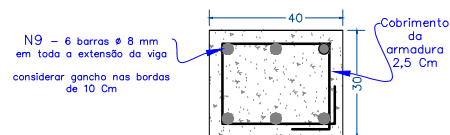
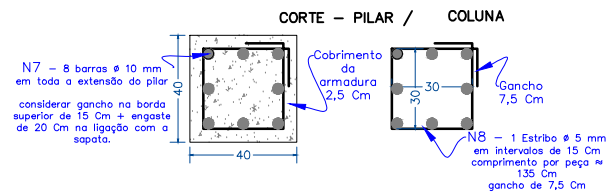
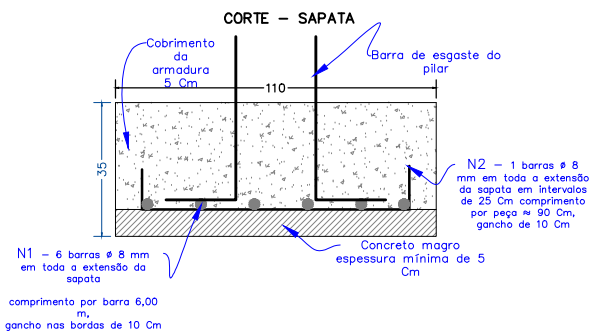

Aprovações...	
	
MUNICÍPIO DE ANCHIETA CNPJ: 83.024.687/0001-22 Av. Anchieta, nº 838, Centro, Anchieta / SC DEPARTAMENTO DE ENGENHARIA	
Objetivo: Projeto arquitetônico e estrutural de reconstrução de muro de arrimo estruturado em blocos de pedra basalto com sapata, pilares e viga de concreto, a ser edificado no buéiro do córrego mandorlin.	
Endereço: Rua Mato Grosso 305, Centro, Anchieta - SC, Referência: entre auto elétrica do Beto e serradeira Schmidt.	
Dimensões a serem construídas: 30,00 m²	Data: 02/05/2023 Local: Anchieta - SC
Observações: Necessidade emergencial, pactuado via convênio nº _____	
Proprietário:	Responsável Técnico:
MUNICÍPIO DE ANCHIETA/SC CNPJ: 83.024.687/0001-22	PI001/2023 R01 02/05/2023 Prancha 01/01